

**INFORMAZIONI AI SENSI EX ART. 58 COMMA 5 D.L. 73/2021
 CONVERTITO IN L. 106/2021**

La Fondazione Carlo Manziana con socio Fondatore la Diocesi di Crema - ha sede in Crema – Via Dante Alighieri 24 – Codice Fiscale e Partita Iva 01231870195 è un ente giuridico riconosciuto dallo Stato e disciplinato dagli articoli 14 e seguenti del Codice Civile.

La Fondazione Manziana è inserita nel sistema nazionale d’istruzione e gestisce le Scuole Cattoliche – paritarie - della Diocesi di Crema:

- Scuola dell’infanzia Paola di Rosa CR1A028001
- Scuola dell’Infanzia Canossa CR1A02400N
- Scuola primaria Ancelle della Carità CR1E006002
- Scuola primaria Canossa CR1E005006
- Scuola primaria Pia Casa Provvidenza CR1E00700T
- Scuola secondaria di I grado Dante Alighieri (scuola media) CR1M00200X
- Scuola secondaria di II grado Liceo Scientifico Dante Alighieri CRPS02500L

La Fondazione è associata alla FIDAE (Federazione Istituti Dipendenti Autorità Ecclesiastica), alla FISM (Federazione Italiana Scuole Materne) e all’AGIDAE (Associazione Gestori Istituti Dipendenti dall’Autorità Ecclesiastica).

a) ORGANIZZAZIONE INTERNA, CON PARTICOLARE RIFERIMENTO ALL’ARTICOLAZIONE DEGLI UFFICI E ALL’ORGANIGRAMMA

FONDAZIONE MANZIANA - DATI DI SINTESI RELATIVI ALLE SCUOLE GESTITE ANNO SCOLASTICO 2020 - 2021					
SCUOLA	N. Classi	N. Alunni	SCUOLA	N. Classi	N. Alunni
SCUOLA DELL'INFANZIA PAOLA DI ROSA	3	56	Scuola Secondaria di Primo Grado (Scuola Media)	6	116
SCUOLA DELL'INFANZIA CANOSSA	3	52	Scuola Secondaria di Secondo Grado (Liceo Scientifico)	5	87
SCUOLA PRIMARIA ANCELLE DELLA CARITA'	5	83			
SCUOLA PRIMARIA CANOSSA	5	85			
SCUOLA PRIMARIA PIA CASA PROVVIDENZA	5	103	TOTALE	32	582

Di seguito si riporta l'organigramma della Fondazione per l'anno scolastico 2020 – 2021. La Fondazione ha in corso una riprogettazione dell'organizzazione interna con una nuova articolazione degli uffici e ridefinizione dell'organigramma aziendale:

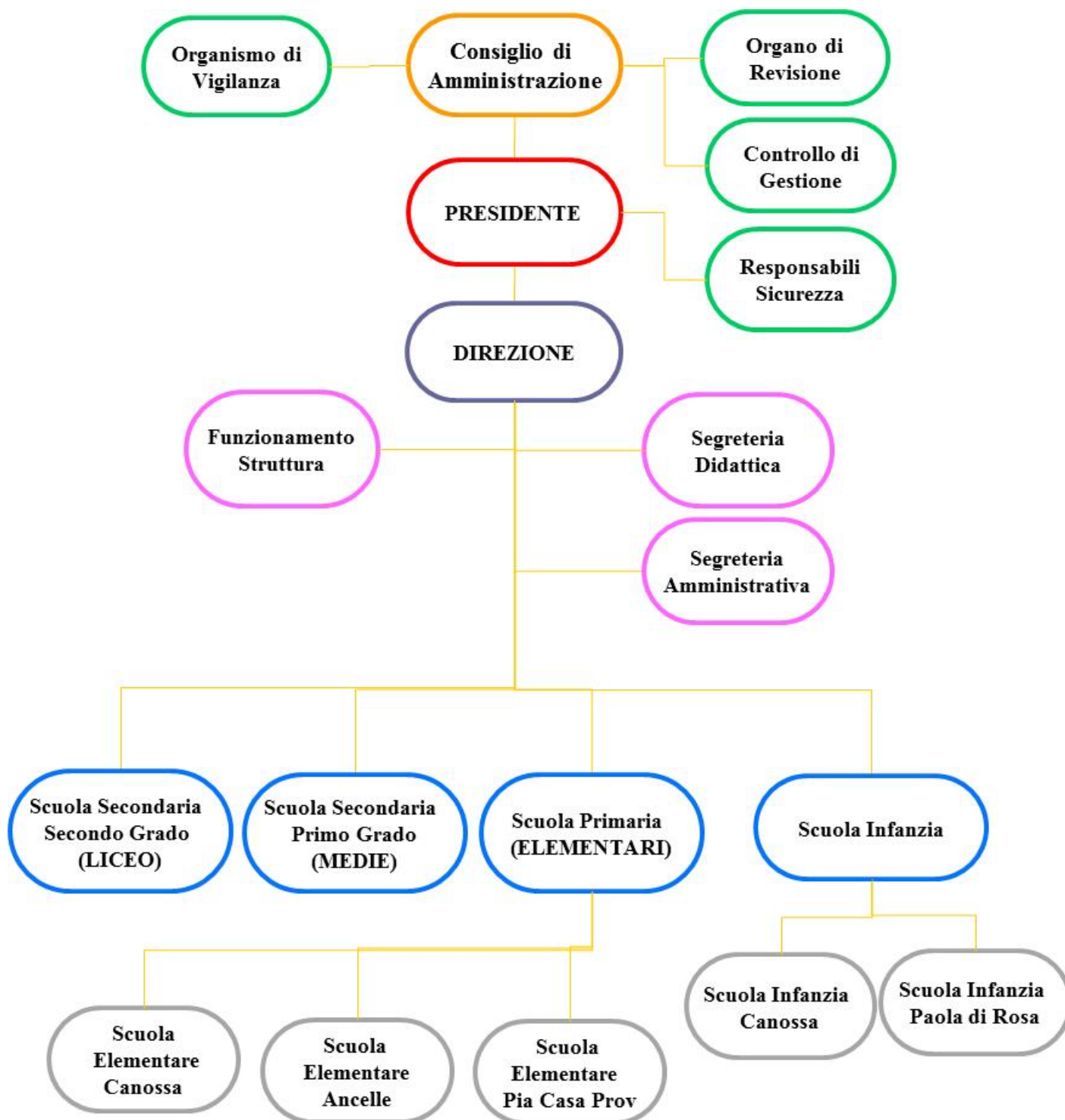

b) INFORMAZIONI RELATIVE AI TITOLARI DI INCARICHI DI COLLABORAZIONE O CONSULENZA, COMPRESI GLI ESTREMI DELL'ATTO DI CONFERIMENTO DELL'INCARICO, IL CURRICULUM VITAE E IL COMPENSO EROGATO

La Fondazione si avvale di collaboratori e consulenti nell'ambito dell'attività scolastica anno 2020 - 2021:

Collaboratori per insegnamento della Religione: n. 2 compenso erogato euro 3125

Don Giovanni Rossetti lettera incarico 01/09/2020

Don Angelo Pedrini lettera incarico 01/09/2020

Prestazione Professionale Psicologa: n. 2 incarichi compenso erogato euro 2923.21

Dott.ssa Beatrice Bernardi lettera incarico 01/09/2020

Dott.ssa Giulia Bettinelli lettera incarico 01/09/2020

Per curricula vedi allegati.

c) CONTO ANNUALE DEL PERSONALE E DELLE RELATIVE SPESE SOSTENUTE, CON PARTICOLARE RIFERIMENTO AI DATI RELATIVI ALLA DOTAZIONE ORGANICA E AL PERSONALE EFFETTIVAMENTE IN SERVIZIO E AL RELATIVO COSTO, NONCHE' I TASSI DI ASSENZA

GRADO DI ISTRUZIONE	DOTAZIONE ORGANICA ANNO SCOLASTICO 2020 - 2021				
	DIREZIONE E DOCENZA	SOSTEGNO DOCENTI	PERSONALE AUSILIARIO	PERSONALE AMMINISTRATIVO	TOTALE
LICEO SCIENTIFICO	10				
SCUOLA MEDIA	12	1			
SCUOLA ELEMENTARE CANOSSA	11	3	6		
SCUOLA ELEMENTARE ANCELLE DELLA CARITA'	11	3		5	
SCUOLA ELEMENTARE BUON PASTORE	11	1	2		
SCUOLA INFANZIA PAOLA DI ROSA	6	1			
SCUOLA INFANZIA CANOSSA	6		5		
TOTALE	67	9	13	5	94

(*) I docenti/insegnanti che operano in più scuole sono conteggiati nell'ordine di scuola in cui prestano la loro attività per il maggior numero di ore.

GRADO DI ISTRUZIONE / COSTO DEL PERSONALE	TASSO DI ASSENZA DEL PERSONALE ANNO SCOLASTICO 2020 - 2021				
	DIREZIONE E DOCENZA	DOCENTI SOSTEGNO	PERSONALE AUSILIARIO	PERSONALE AMMINISTRATIVO	
LICEO SCIENTIFICO	5.25	0	4.80	1.51	
SCUOLA MEDIA	1.33	0			
SCUOLA ELEMENTARE CANOSSA	1.60	0			
SCUOLA ELEMENTARE ANCELLE DELLA CARITA'	2.00	0			
SCUOLA ELEMENTARE BUON PASTORE	5.33	0	5.27		
SCUOLA INFANZIA PAOLA DI ROSA	2.00	0	0		
SCUOLA INFANZIA CANOSSA	2.54	0			

SCUOLA / COSTO DEL PERSONALE	COSTO DEL PERSONALE DIPENDENTE ANNO SCOLASTICO 2020 - 2021 (Dati da bilancio di previsione in euro. I costi indiretti per il personale ausiliario e amministrativo sono ripartiti su ogni ordine di scuola)				
	DIREZIONE E DOCENZA	SOSTEGNO	PERSONALE AUSILIARIO	PERSONALE AMMINISTRATIVO	TOTALE
LICEO SCIENTIFICO	248.640,00		30.083,00	19.900,00	298.623,00
SCUOLA MEDIA	352.330,00	37.050,00	34.333,00	22.714,00	446.427,00
SCUOLA ELEMENTARE CANOSSA	210.585,00	60.000,00	30.127,00	17.738,00	318.450,00
SCUOLA ELEMENTARE ANCELLE DELLA CARITA'	210.585,00	60.000,00	30.127,00	17.738,00	318.450,00
SCUOLA ELEMENTARE BUON PASTORE	227.000,00	12.000,00	34.060,00	22.496,00	295.556,00
SCUOLA INFANZIA PAOLA DI ROSA	149.490,00	9.600,00	57.525,00	14.332,00	230.947,00
SCUOLA INFANZIA CANOSSA	149.490,00	9.600,00	57.525,00	14.332,00	230.947,00
TOTALE	1.548.120,00	188.250,00	273.780,00	129.250,00	2.139.400,00

d) DATI RELATIVI AL PERSONALE IN SERVIZIO CON CONTRATTO DI LAVORO NON A TEMPO INDETERMINATO

GRADO DI ISTRUZIONE	PERSONALE A TEMPO DETERMINATO ANNO SCOLASTICO 2020 - 2021				
	DIREZIONE E DOCENZA	SOSTEGNO DOCENTI	PERSONALE AUSILIARIO	PERSONALE AMMINISTRATIVO	TOTALE
LICEO SCIENTIFICO	8				
SCUOLA MEDIA	10	1			
SCUOLA ELEMENTARE CANOSSA	2	1			
SCUOLA ELEMENTARE ANCELLE	2	1			
SCUOLA ELEMENTARE BUON PASTORE	1				
SCUOLA INFANZIA PAOLA DI ROSA	1				
SCUOLA INFANZIA CANOSSA					
TOTALE	24	3	0	0	27

e) DOCUMENTI E ALLEGATI DEL BILANCIO PREVENTIVO E DEL CONTO CONSUNTIVO

La Fondazione non ha l'obbligo di legge alla redazione del Bilancio di Previsione. Il Bilancio d'Esercizio è pubblicato in apposita sezione del sito internet all'indirizzo www.fondazionemanziana.it. I documenti e i relativi allegati sono conservati presso la segreteria amministrativa della Fondazione.

f) INFORMAZIONI RELATIVE AI BENI IMMOBILI E AGLI ATTI DI GESTIONE DEL PATRIMONIO

Gli immobili presso cui risiedono le scuole sono i seguenti per l'anno scolastico 2020 - 2021:

- Scuola dell'infanzia Paola di Rosa e Scuola dell'Infanzia Canossa:
 - Crema Via Bottesini, 25 : Immobile concesso in Comodato d'Uso gratuito proprietario Fondazione Opera Diocesana San Pantaleone con sede in Crema piazza Duomo 27 Codice Fiscale 82011330196
- Scuola primaria Pia Casa Provvidenza
 - Crema Via Carlo Urbino, 23 : Immobile concesso in Comodato d'Uso gratuito proprietario Istituto suore del Buon Pastore con sede in Crema Via Carlo Urbino 23 Codice Fiscale 00144260098
- Scuola primaria Ancelle della Carità - Scuola primaria Canossa - Scuola secondaria di I grado Dante Alighieri (scuola media) - Scuola secondaria di II grado Liceo Scientifico Dante Alighieri
 - Crema Via Dante Alighieri, 24: Immobile concesso in Comodato d'Uso gratuito proprietario Seminario Vescovile di Crema con sede in Crema Codice Fiscale 82001290194

Crema, 24 agosto 2021